

Communiqué de Presse

Le 5 décembre 2023



Dôme référencé sur Mon espace santé

Mon espace santé se dote de Dôme, une application de coordination dédiée au médico-social pour les bénéficiaires, les aidants et les professionnels. La décision a été prise par le Ministère de la Santé lors de la commission de référencement du 6 octobre 2023.

Avec ce référencement, Dôme renforce sa position en tant qu'éditeur de services numériques spécialiste du secteur médico-social mais aussi en tant que partenaire de confiance auprès des pouvoirs publics.

Un gage de confiance pour les usagers et les professionnels

Pour entrer au catalogue de services Mon espace santé, Dôme a dû répondre à plus de 150 critères de sécurité, d'interopérabilité, d'éthique et de protection des données à caractère personnel.

En s'adossant à Mon espace santé, Dôme est identifié comme une solution fiable qui protège les données de ses utilisateurs et opère dans le respect des standards de qualité les plus exigeants. Dôme devient aussi accessible à tous les citoyens très facilement depuis leur espace santé numérique personnel. Sans oublier que les données de Dôme pourront être échangées en toute sécurité avec Mon espace santé. Dôme est accessible directement depuis Mon espace santé et également disponible en version mobile sur l'AppStore et le Google Store.

Dôme, l'application la plus complète pour accompagner les acteurs du médico-social

Dôme est né de plusieurs constats :

- les informations gérées par les différents professionnels ne sont pas suffisamment exploitées et pas toujours mutualisées,
- les aidants familiaux, souvent éloignés, manquent d'informations et de visibilité sur les prises en charge de leurs proches,
- les personnes vulnérables se sentent parfois isolées alors qu'elles sont accompagnées...

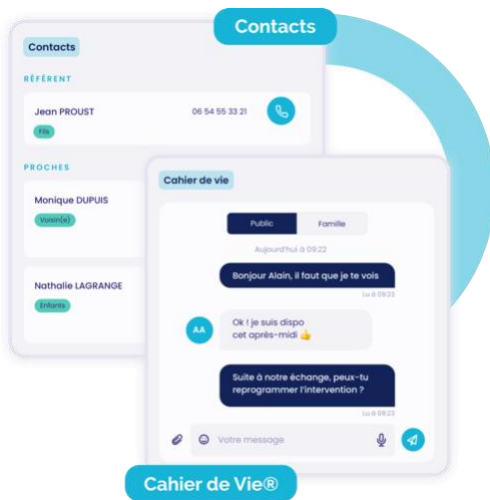

Disposer d'un espace numérique personnel et sécurisé pour partager l'information, coordonner les interventions et stocker les documents est alors apparu comme une évidence. C'est la première raison d'être de Dôme.

Dôme offre également un ensemble de fonctionnalités à forte valeur ajoutée telles qu'un planning partagé, un cahier de liaison dématérialisé, une grille de repérage des fragilités, un système documentaire organisé...

Autant de services numériques spécialement pensés pour répondre à tous les enjeux du médico-social, à domicile comme en établissement : favoriser le maintien à domicile, soutenir les aidants, contribuer au bien-vieillir, aider la personne âgée ou handicapée à être actrice de son parcours de vie et de soin...

À propos de Dôme

Dôme est une entreprise rennaise engagée depuis sa création en 2016 dans la transformation numérique du secteur médico-social. Dôme est une marque du groupe Arche MC2.

Dôme propose des services innovants et interopérables qui simplifient le quotidien de tous les acteurs du médico-social : établissements et services pour personnes dépendantes (âgées ou handicapées), services de coordination, départements, professionnels de santé indépendants, aidants, personnes accompagnées. Avec toujours la même ambition : rapprocher pour mieux prendre en charge et mieux soigner.

Dôme est fier d'être le premier éditeur de services numériques pour le médico-social à figurer sur le catalogue d'applications de Mon espace santé. Ce référencement vient attester de la qualité, de la fiabilité et de l'utilité de sa solution.

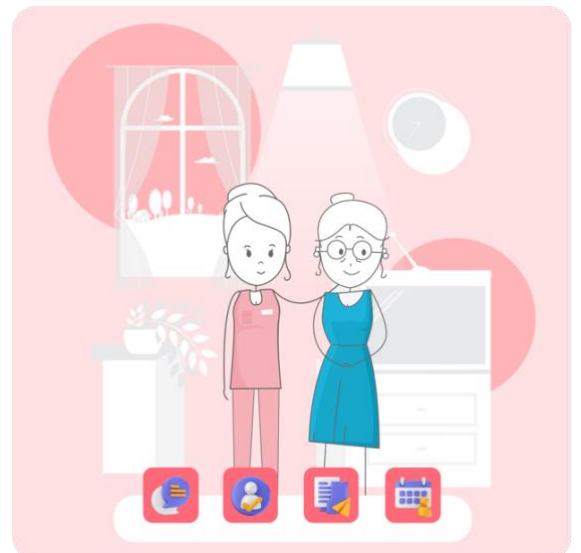

Contact presse Dôme

Bruno DUJARDIN – Directeur Général Dôme
bruno.dujardin@domicilien.fr

Site : www.domicilien.fr